

気っ風のいい情報を発信

KITA ISHIKARI PUBLICATION

8

AUGUST

2022 No.280



きたほなみ 穰り豊か

【西当別地区 山崎光晴さん圃場にて】

JA北いしかり トピックス

カネコ種苗より 感謝状贈呈



左から堀川職員、吉尾純一組合長、カネコ種苗 金子社長

JA北いしかり南瓜生産組合は6月20日、群馬県前橋市にあるホテルラシーネ新前橋にて行われたカネコ種苗株式会社の一周年記念式典（説示会）において、長年にわたる厚誼並びに支援に対しての感謝状を贈呈頂きました。

贈呈式に先立って行われた金子昌彦代表取締役社長との会談の中で、吉尾純一組合長は「これからも適正な栽培による増収と良質な南瓜栽培に向け尽力していきたい」と抱負を述べました。



贈呈式で感謝状を受け取る吉尾純一組合長



カネコ種苗の代表的な品種 栗五郎
栗五郎の作付面積は全体の6割にも及ぶ

JA北いしかり南瓜生産組合
組合員数 151名
組合長 吉尾純一
作付面積は約150ha
道内でも有数の作付面積を誇り関東・中京を中心に全国の市場等に出荷している。

麦バラ調製貯蔵施設 サイロ増設工事地鎮祭



鍬入之儀を行う川村組合長

7月4日、上当別農産物集出荷場敷地内にて、「令和3年度産地生産基盤パワーアップ事業」による麦バラ調製貯蔵施設サイロ増設工事の地鎮祭が、石狩振興局をはじめ、当別町長、ホクレン札幌支所長等、多くの関係者のもと執り行われました。

受入期間の短縮等利用者の利便性向上を目的に5、600t規模の貯蔵サイロの増設が行われ、令和5年3月17日の完成を予定しております。

小麦収穫最盛期迎える



西当別地区 佐々木健児さん

小麦収穫作業が最盛期を迎えました。

収穫期前の雨が影響を及ぼし、昨年よりやや遅いスタートとなりましたが、各地区で収穫作業が開始され、概ね作業は順調に進みました。

また、上当別麦ばら施設では7月21日より受入れが開始され、9月上旬ごろまでの受入れを予定しています。

受け入れ品種は秋小麦が「きたほなみ」「ゆめちから」春小麦が「春よ恋」の計3品種となっております。

北海道花き品評会



農林水産大臣賞
渡 政幸

カラー(サツポロ)

7月14日、第42回北海道花き品評会(切花の部)が札幌花き地方卸売市場において開催され、道内各地から選りすぐりの切り花が出品される中、渡政幸さんが最高位である「農林水産大臣賞」を受賞しました。

また、多数の当JA生産者が上位入賞を果たしました。

上位入賞者は次の通りです。



はまなす花き(株)賞
渡 政幸
カラー(フローレックスゴールド)



金賞
才田 正
カスミ草(ベールスター)



金賞
山脇 正春
カラー(キャプテンロマンス)



審査特別賞
木屋路 尚史
ユリ(バンドーム)

就農フェアin TOKYO



ブースにて対応する三浦職員

7月23日、当別町農業総合支援センターは東京都千代田区にある東京国際フォーラムにて開催された「新・農業者フェア」に出展しました。

全国各地から152の団体が出展し、総勢1,113名(前年来場者数810名)が参加され、当ブースには8組(9名)が訪れました。

担当職員は「今後も担い手確保に向け各種イベントへの積極参加、また農業体験の開催やオンラインなどでも随時就農相談を実施していきたい」と意気込みを話しました。



女性部交流会

7月15日、女性部は浜益地区の善盛園において、部員交流会を行いました。

恒例となっている部員交流会の「サクランボ狩り」はこの2年間、新型コロナウイルスの影響で中止。3年ぶりの開催となりました。この日を待ちに待った部員は、時間の許す限りサクランボ狩りを楽しみました。昼食後にはビンゴゲーム大会が行われ、景品には手作りのみそや善盛園の梅干し、ジャム等が用意され、農繁期を前に楽しい時間を過ごしました。



女性部サクランボ狩り



昼食を楽しむ部員たち

MVP 山田辰哉 部員
ホームラン賞 久保田仁 職員
伊藤博規賞 高橋雄幾 部員

7月5日、青年部は部員交流ソフトボール大会と懇親会（焼肉）を行いました。
ソフトボール大会では部員を4チームに分け熱戦が繰り広げられ、優勝は湯浅洋祐監督率いるCチームで準優勝は伊藤博規監督率いるDチームでした。



ソフトボール大会の様子

青年部交流会



懇親会の様子



伊藤博規賞の高橋雄幾部員



MVPの山田辰哉部員

青年部 子ども農業体験 大豆管理編



集合写真

JA北いしかり青年部は、7月19日に大塚農場さんの圃場にて、とうべつ学園4年生49名と西当別小学校4年生27名を対象に子ども農業体験を行いました。前回実施した大豆播種編に続き大豆管理作業編と題し、6月に生徒たちが播種した圃場の草取りやトラクターの試乗等を体験し、また今回の試みとして、青年部員によるスタブルカ



トラクターに試乗する生徒たち



除草作業

ルチヤスプレイヤーの実演が行われました。次回は10月に「収穫作業編」が実施される予定です。

青年部視察研修



集合写真 七飯町集出荷予冷施設にて

JA北いしかり青年部は7月11日(月)～12日(火)にかけて視察研修を行いました。2年ぶりの開催となり、待ち望んでいた研修に部員たちは喜びの表情を浮かべていました。1日目は北海道肥料株式会社 社の製造工場(室蘭市)を視察。2日目は2019年に完成したJA新はこだて七飯町集出荷予冷施設を訪れました。



製造工場内



北海道肥料製造工場



七飯町集出荷予冷施設内

メロン初出荷
5玉4500円!



厚田メロン

7月3日、厚田メロン生産組合は望来野菜集出荷共選施設にて共選作業を開始しました。開始日には出荷に先立ち、市場関係者を招き、共選規格の確認や糖度測定等の目合わせが行われました。

初出荷は昨年実績(86ケース)を大きく上回る237ケースとなり、規格品質は4玉・5玉中心で秀品が多く、秀品5玉、4、500円・秀品4玉、4、000円と幸先良い相場となりました。担当職員「よめる」一昨年末



規格の目合わせを行う生産者



札幌みらい中央青果 石黒浩 取締役を招いての出荷目合わせ

でコロナの影響で店舗販売が減少していたが、徐々に店舗販売増の見込が見えて来ているので、相場への期待は大きい」と今後の需要増加や相場価格に期待を寄せていました。

石狩管内肉用牛共進会

7月15日、石狩管内肉用牛共進会が江別畜産共進会場において、3年ぶりに開催されました。

共進会に先立ち、全国和牛能力共進会出品候補牛のお披露目会が行われ、浜益地区笹雄一朗さんの「ささとし号」と寺山広司さんの「きたはなひさ号」がお披露目されました。

両頭は8月9、10日に音更町で開催される第12回全国和牛能力共進会北海道最終選考会に出品されます。

石狩管内共進会においては当JAから計13頭が出品され、未經産第2部にて寺山広司さんの「きたとしひさ号」、第3部にて市川政廣さんの「みそてる号」、第5部にて寺山広司さんの「まいふくる号」がそれぞれ優秀賞1席を獲得しました。

3頭は9月9、10日に早来で開催される北海道肉用牛共進会に出品されます。

「当地区の和牛発展と飼育技術向上を目指し、全道大会に向けて取り組んでいきたい」と担当職員は話していました。



寺山広司さん出品牛「まいふくる号」



市川政廣さん出品牛「みそてる号」

年金指定替 キャンペーン



SPONSOR
HOKKAIDO NIPPONHAM FIGHTERS
All Japan Fisheries

JAバンク北海道は、
北海道日本ハムファイターズの
スポンサーです。

JAバンクに
かえてみませんか？

キャンペーン期間

2022年

4/1 [金] ~ 12/30 [金]

- 第1期 2022年4月1日~8月15日(抽選時期9月)……150名様(当選人数)
- 第2期 2022年8月16日~12月30日(抽選時期1月)……150名様(当選人数)

©よりぞろ



※画像はイメージです。

期間中、すでに他金融機関でお受け取りの年金を
JAバンクの口座にご変更いただいたお客さまの
中から抽選で300名様に
ファイターズロゴ入りマグカップを
プレゼントいたします。



- キャンペーン期間:2022年4月1日(金)~2022年12月30日(金)
- 対象者:キャンペーン期間中にJAバンクに年金受取口座を指定替いただいたお客さま
- お申し込み方法:「年金受給権者 受取機関変更届」等で年金の指定替を確認できたお客さま
基礎年金番号と年金コードが確認できる「年金振込通知書」等をご用意のうえ、お近くのJA窓口へ!

注意事項

- ※都合により賞品の仕様が変更となる場合がございます。
- ※長期不在などでお届けできない場合は、当選を無効とする場合がございます。
- ※商品の受け渡しをもって当選の発表に代えさせていただきます。

JAバンク北海道は北海道日本ハムファイターズを応援しています。

詳しくは、お近くのJA窓口まで
お気軽にお問い合わせください。

JAバンク北海道



JAバンク北海道
http://www.jabank-hokkaido.or.jp



コロナ禍で
なかなか会えないあの人へ
えがおのギフトは
いかがですか？

大地の恵みをそのまま食品に
JA北いしかりの実りを送る

えがおのギフト



JA北いしかり
バラエティーセット Aタイプ
3,000円 (税込)



JA北いしかり
バラエティーセット Bタイプ
4,000円 (税込)



季節限定!
(9月中旬迄)

JA北いしかり
そうめん・ひやむぎセット
3,000円 (税込)

北東北 (青森・岩手・秋田)	別途 ¥132
南東北 (宮城・山形・福島)	別途 ¥198
関東 (茨城・栃木・群馬・埼玉 千葉・東京・神奈川・山梨)	別途 ¥308
信越 (新潟・長野)	別途 ¥308
北陸 (富山・石川)	別途 ¥385
中部 (岐阜・静岡・愛知・三重)	別途 ¥385
関西 (滋賀・京都・大阪・兵庫 奈良・和歌山)	別途 ¥517
中国 (鳥取・島根・岡山・広島・山口)	別途 ¥616
四国 (徳島・香川・愛媛・愛知)	別途 ¥913
九州 (福岡・佐賀・長崎・熊本 大分・宮崎・鹿児島)	別途 ¥1,122
沖縄	別途 ¥1,969

他にもご予算・ご要望に応じて承りますので
お気軽にお問合せ下さい。

道内送料込! (道外送りは別途送料)
お申込みはFAX用紙にて

JA北いしかり 営農販売部 青果課 TEL:0133-26-2111 FAX:0133-26-2424



JA北いしかり 加工品詰め合わせ お中元ギフトセット

お申し込み用紙

下記様式に必要な事項をご記入の上
お手数ですがご確認のため下記の
電話番号までご連絡下さい。
TEL/0133-26-2111

F
A
X

0133-26-2424

1.お申し込み数量

商品番号	セット名	内 容 物	品 数	数 量	価 格 (税 込) ※ 道 内 送 料 込
①	JA北いしかり バラエティーセット Aタイプ	レンジでラーメン(みそ/塩/鶏だし醤油) 生パスタ×2・生うどん(細麺/太麺)×2 乾麺パスタ・乾麺うどん	11 品		3,000円
②	JA北いしかり バラエティーセット Bタイプ	レンジでラーメン(みそ/塩/鶏だし醤油/甘えび塩/特選醤油/韓国風チゲ鍋/ スープカレー) 生パスタ×2・生うどん(細麺/太麺)×2・生そうめん×2 乾麺パスタ・乾麺うどん	17 品		4,000円
③	季節限定 JA北いしかり そうめん・ひやむぎセット	生そうめん×6・生ひやむぎ×6	12 品		3,000円
合 計					円

※道外発送の場合、別途追加料金が発生致します。ご希望のお客様は、お手数ですが担当までお問い合わせ下さい。

2.お振り込み予定日

月 日	お振り込み先金融機関
【金融機関】	北海道銀行 当別支店 普通口座 059-7917
【口座名】	北石狩農業協同組合

※振り込み手数料はお客様
負担にてお願い致します。

3.ご依頼主様

お名前前	フリガナ	T E L	— —
ご住所	〒 —		

4.お届け先

お届け先①	お名前前	フリガナ	T E L	— —	商品番号	お届け数量
	ご住所	〒 —				
お届け先②	お名前前	フリガナ	T E L	— —	商品番号	お届け数量
	ご住所	〒 —				

お問い合わせ先

JA北いしかり 営農販売部 青果課 担当/大関
TEL/0133-26-2111 FAX/0133-26-2424
お問い合わせ・お申込み受付時間/平日8:30~17:00

JA使用欄

受 付	入金確認	商品発送

●お申し込み・ご入金確認後、7営業日以内に商品を送致致します。

現場から！

J A北いしかり生産資材
主任技師 久郷 康之
橋本 竜之

水稻・小麦・大豆の栽培管理

水稻

今年も予報では、気温は平年並～高い確率が40%となっています。気候に応じたきめ細かな水管理で、胴割粒の発生を抑えましょう！ また、カメムシにも注意しましょう。

8月の管理ポイント

- ・仕上げの水管理で、胴割粒、乳白・腹白粒をできるだけ減らす。
- ・適期防除で、カメムシによる落等を防ぐ。

1 胴割粒の発生要因と対策

【胴割粒の発生要因】

発生要因としては、穂揃い、出穂後の高温、登熟期の土壌水分、刈り遅れ、収穫後の乾燥調整などがあります。昨年の要因は、出穂後の高温、登熟期の土壌水分不足が強い要因と考えられます。

図1でも解る通り、出穂後～10日後の平均日最高気温が高いほど胴割れ率が高くなります。(図1 道農政部調べ)(道農産協会令和4年産に向けての米づくりより) 昨年は新篠津アメダスでも30℃を超えていました。



図1 日最高気温(出穂後1-10日)別の胴割粒発生割合(令和3年産米高温による収量・品質影響調査)

【胴割粒の発生対策】

出穂後の水管理を適切に行うことで歩留まりを高め、品質を安定させることができます。

落水時期は急がず、適正な土壌水分維持に努めて下さい。

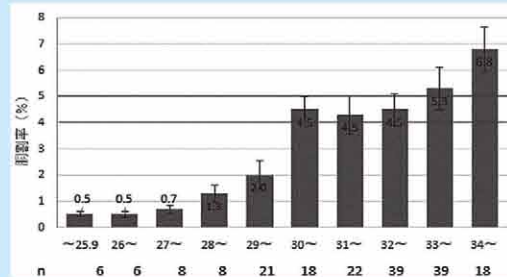
● 胴割粒、乳白・腹白粒の防止対策

出穂後20日以内に日中の気温が29℃以上・夜温23℃以上の高温条件が5日以上続くことが予想される時は、「掛け流しかんがい」等を行い地温や稲の周辺温度を下げてください。

● 落水後も土壌水分を確認

落水は、玄米形成がほぼ完了する穂かがみ期(黄熟期:出穂期後25日目頃)以降に行うのが原則です。穂揃いの状況や登熟状況をよく観察し、落水します。なお、湿田や透水不良田の落水時期は、やや早めに行いますが、落水後も土壌の水分状態に応じて走り水を行って下さい。

※大きなひび割れ(1cm以上)が入る前に必ず走り水を実施し、土壌水分を維持しましょう。

2 今年もカメムシ、いもち病に注意して下さい。

(1)出穂期とその7日後の2回の防除(基幹防除)は、必ず実施して下さい。3回目以後の追加防除は、散布予定日(7~10日間隔)の2~3日前に水田内のすくい取り(20回振りなど)頭数を表1に照らし合わせて要否を判断します。

表1 基幹防除後のカメムシ防除の判断基準

割刎ランク	品 種	要防除水準 (20回振りすくい取り頭数)
少~やや少	きたくりん、吟風	3頭
中	きらら397(ゆめぴりか)	2頭
やや多~多	ほしのゆめ(ななつほし)	1頭

(2)いもち病の発生を確認した場合は、ブラシンなどで防除して下さい。

※農薬は、令和4年度病害虫防除及び除草剤使用ガイドブック(石狩北部版)FAX技術情報を参考に選択して下さい。

秋まき小麦

土壌pHの改善

①小麦畑の目標pH値は、**5.8～6.0**に調整しましょう！

②低pHによる障害

- ・土壌pHが極端に低い場合 (pH5.0以下) は、酸性による生育障害が発生します。
- ・土壌中からのアルミニウムイオン溶出による**根の伸長阻害やリン酸の難溶化、塩基(石灰等)の不足**など、小麦の生育に悪影響を及ぼします。

③石灰質肥料の施用

- ・石灰質肥料(炭カル等)はブロードキャスト等で散布した後に、ロータリーで攪拌・混和します。
- ・多量(200～300kg/10a以上)に施用する場合は2～3回に分けて施用して下さい。
- ・施用時期は、生石灰・消石灰は施肥・播種の7～10日位前に全面散布して下さい。炭カルは散布、土壌混和後直ちに施肥、播種が可能です。

表1 pH矯正のための炭カル施用量
(土層10cm当りpHを0.1上昇させるために必要な炭カル量、kg/10a)

腐植(腐植含量)	土性				
	砂土	砂壤土	壤土	埴壤土	埴土
腐植(腐植含量)	S	SL	L	CL	C
含む(2～5%)	8	17	25	34	42
富む(5～10%)	13	25	34	42	51
すこぶる富む(10～20%)	20	39	51	62	73

(令和4・5年度農年度施肥ガイドブックより)

大豆

「腐敗粒(かび症状)」の対策

令和2年に中粒品種(とよみずき、ユキホマレ等)を中心に腐敗粒(かび症状)が多発しました。本症状は東北地方で発生している大豆の腐敗粒と同一症状であることが確認されています。

(1)病原菌は？

「**アルタナリア属菌**」「**フザリウム属菌**」の2種類の糸状菌が確認されました。

(2)腐敗粒の発生要因(府県事例より)

・子実肥大期から登熟期後半(8月下旬～9月下旬)の**高温多雨(多湿)条件**。

・**カメムシ類による莢の食害痕や強風(台風等)による莢の傷**から病原菌が侵入。

(3)薬剤散布

①腐敗粒(かび症状)の防除

・大豆の**登熟後期(8月下旬～9月中旬頃)**に紫斑病や腐敗粒に登録がある薬剤を散布して下さい。

表2 防除薬剤例

1回目(8月下旬頃)		2回目(9月中旬頃)	
薬剤名	倍率	薬剤名	倍率
ブライア水和剤 又は ファンタジスタ顆粒水和剤	1000倍 2000倍	アミスター-20フロアブル 又は スクレアフロアブル	2000倍 2000倍



写真：大豆腐敗粒(中央農試原図)

②カメムシ類の防除

■**マメシクイガとの同時防除が可能です。**

※詳細は「令和4年JA北いしかり広報誌7月号」をご覧ください。

表3 防除薬剤例

1回目(莢伸長期から約6日後)		2回目(1回目散布の10日後)	
薬剤名	倍率	薬剤名	倍率
ゲットアウトWDG 又は パーマチオン水和剤	3000倍 1000～2000倍	バイスロイド乳剤 又は トクチオン乳剤	1000倍 1000倍

店舗外ATMの廃止について

日頃より、JA北いしかりをご利用いただき、誠にありがとうございます。
 さて、当JAの店舗外ATMについて、下記のとおり廃止させていただくこととなりました。
 ご利用のお客様には大変ご不便をお掛けしますが、近隣各支店のATMまたは提携金融機関等のATMをご利用くださいますようお願い申し上げます。
 これまでのご愛顧に対しまして、心よりお礼申し上げます。

記

- ・廃止ATM 石狩市厚田支所内ATM
- ・最終稼働日時 令和4年9月29日(木) 12:00迄

《JAキャッシュカードでご利用いただける主なATM》

道内・道外JA、JFマリンバンク、三菱UFJ銀行、ゆうちょ銀行、セブン銀行、ローソン銀行、イーネットATM、その他提携銀行

※ご利用に際しましては手数料がかかる場合があります。また、一部ご利用いただけないATMもございます。詳しくは当JAのHPまたは窓口でご確認願います。

理事会報告

〈第7回理事会〉

7月15日午後2時より、本部第1会議室にて開催されました。

I. 議事

- 議案第1号 石狩地区広域穀類乾燥調製貯蔵施設管理組合への貸付について
- 議案第2号 不良債権先に係る処理方針の変更について
- 議案第3号 組合員の出資持分譲渡について

II. 報告事項

- 報告事項(1) 各事業報告及び財務報告(令和4年6月末)
- 報告事項(2) 組合員の加入・脱退について
- 報告事項(3) 職員人事報告について
- 報告事項(4) 組合員全戸訪問状況報告について
- 報告事項(5) 内部監査報告について

人事異動のお知らせ

〈退職者〉

購買部 農機車輛課
農機車輛係長

大槻 賢司

(6月30日)

お世話になりました。

北海道地方の気温・降水量 3か月予報 令和4年7月19日 札幌管区气象台



JAの予定表

8月

中旬

■ はなポッケ上当別店 お盆営業
8月11日(祝木)~14日(日) 9時~15時

クロスワードパズル

二重マスの文字を
A～Eの順に並べてできる
言葉は何でしょうか？

タテのカギ

- 1 ……中東の国の一つ。首都はバグダット
- 3 ……台風に備えて閉めておこうかな
- 6 ……すしのしゃりにのせませす
- 7 ……9月の第3月曜日は一日の日。国民の日です。
- 8 ……難しくありません
- 10 ……町火消しが火事場で振った物
- 14 ……草木も眠る一時
- 16 ……夕方「カナカナカナ……」と鳴くセミ
- 18 ……ハウスみかんの生産量が日本一の県
- 19 ……鼻からあごまでを覆うように着ます
- 20 ……十五夜に楽しむもの

ヨコのカギ

- 1 ……米の収穫作業の一つ。手で行うときは鎌を使います
- 2 ……家具などに使う際(とう)のこと
- 3 ……アルファベットの9番目
- 4 ……フランス語で栗のこと
- 5 ……1位が金、2位が銀なら3位は
- 7 ……阿倍仲麻呂や吉備真備などがこの役を果たしました
- 9 ……鉄砲に込める物
- 11 ……チョコがはさみならグーは
- 12 ……ボール紙のことをこう呼ぶことも
- 13 ……釣りに使う透明な糸
- 15 ……宗谷、室戸、足摺といえは
- 16 ……何もすることがない状態です
- 17 ……喜・怒・哀・—

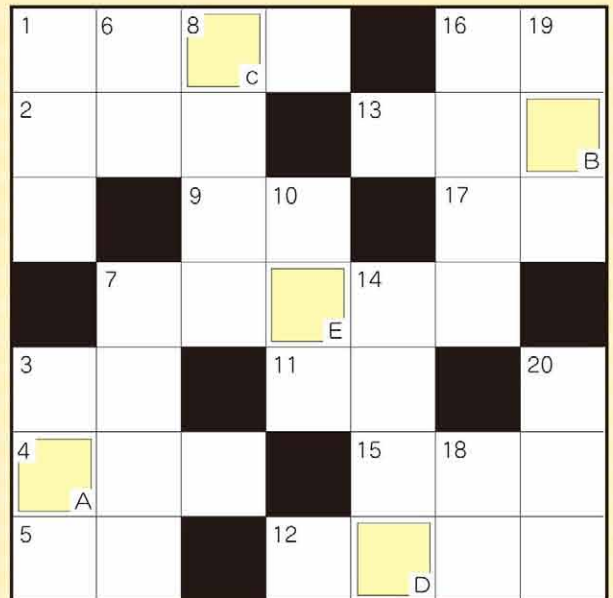

7月号の答え・当選者

A B C D E
ア ワ オ ド リ

今回19名の応募の中から、抽選の結果次の3名の方が当選しました。おめでとうございます。

- ・ペンネーム まるなるさん
- ・長野県 阿藤久代さん
- ・宮城県 小野寺 修さん

郵便はがき
〒061-0295
63 JA 石狩郡当別町
JA 北見市錦町53番地57
総務企画課 行

- ①パズルのこたえ
- ②〒・住所・電話番号
- ③氏名
- ④年齢
- ⑤意見や要望、身近にあった出来事などの情報をお寄せ下さい。紹介させていただきます。

【応募方法】

- 氏名や住所を伏せたい場合は、その旨ご記入願います。
 - ファックス・Eメールによる応募も受付いたします。
- FAX: (0133)22-2615
Eメールアドレス: kanri03@ja-kitaishikari.or.jp

【締切日】

令和4年8月25日(木) 到着分まで

【賞品】

正解者の中から抽選で3名の方へ約2000円相当の当JA加工品の詰め合わせをさしあげます。



なんでも掲示板

- せっかく行った利尿。ウニ、食べれませんでした。野菜食べてヨーっと。(ウニの味はしないなあ～)
(ペンネーム 栗山子さん)
- 色々な花が咲く季節になりました。どこの家の庭先にもユリ、アルストロメリア等きれいに咲いています。毎週土、日に開かれる花ボックにも必ず行って新鮮な野菜・花等を買うのを楽しみにしています。
(当別町 佐藤久美さん)
- 第7波(コロナウイルス)に見舞われつつも町内の商工会まつり、神社まつり、花火大会が盛会になることを願います。
(新篠津村 鈴木 豊さん)
- 「暑中お見舞い申し上げます」アツという間にお盆を迎えるのでしょうかね！熱中症、コロナも心配ですが「継続は力なり」と、自己管理をしつつこの暑さを乗り切りたいです。冷たい麺類がおいしくなる季節になりますが、体力は落とさずに頑張りましょう！北海道の短い夏を楽しみましょう！
(ペンネーム なでこさん)
- 貴社のメロン、キャベツなどの農産物

- は、自宅のそばのお店では見たことがありませんが、加工品の麺類(ラーメンなど)はとてもおいしいです。
(神奈川県 藤井 淑江さん)
- 我が家の庭の木々や草花が自由奔放に今、色々咲いています。野原のようですが・・・毎年咲く花の存在感と今年初めて見る花たちに和んでいます。もう少し草取りを「ありがたうの気持ち」を込めてしたいと思います。かつては、ロイスガーデンの様な庭作りを夢みた事もあった・・・が。無理でした。
(ペンネーム ふとみのほくほくさん)
- 今日18日、2回目のトマトジュース作りしました。冬期間に飲むのいいですよ。
(当別町 山田 穂波さん)
- なつやすみにしゅくだいがんばります。
(ペンネーム まるなるさん)
- 暑くてハウスの花が焼けてしまいました。年々暑くなって作物管理が難しくなることを心配しています。
(ペンネーム ポコボコさん)

- 今年も猛暑ですね。我が家の夏バテ防止料理は、にんにくとシソの葉が沢山入った餃子が定番です。家族は喜んでくれますが・・・たくさん作るのをそれだけでバテそうです。(長野県 阿藤 久代さん)
- ブロッコリーのキャラクターがかわいいと思いました。
(ペンネーム ひなたさん)
- 我が家では、農産物は全て国産品を購入しています。なんといっても安心感や鮮度、品質が違います。そして何よりも気持ちを込めて作ってくださるからです。これからも良いものを作り続けられるようJAさんに期待します。(宮城県 小野寺 修さん)
- 花畑で、セミが出てきた穴2つ見つけました。近くで草けずりして、脱皮した抜け殻を1つ見つけて拾いました。
(当別町 阿部 準子さん)

ここに寄せられたお便りの住所・氏名・年齢などの個人情報は、この広報誌以外で使用することはありません。

週2日
土日のみ
もOK!

Wワーク
の方も
活躍中!

パートで農業 はじめませんか?

1日4時間
からでも
歓迎

家事・育児
の合間
でも!

時間帯は
相談
できます



[お仕事] 南瓜収穫作業の アルバイト募集中!

[期 間] 8月16日～9月10日頃まで(作物の生育状況により変動あり)

[給 与] 時給1,000円(求人により異なります)

[待 遇] 交通費要相談、労災

[勤務先] 当別・西当別・厚田・浜益
※働くエリアは選べます

[応募] 電話の上、簡易面接を行います。
履歴書は不要。専用の記入シートをご用意しています。

[時 間] 8:00～12:00/10:00～15:00など

※他にも求人がありますのでお気軽にお問い合わせください

問い合わせ先: 北石狩農業協同組合 営農販売部 営農企画課 三浦

TEL:0133-23-2552 FAX:0133-22-0711

8

AUGUST

2023

No.280

発行 北石狩農業協同組合
編集 企画管理部 総務企画課
住所 〒061-0295 石狩郡当別町錦町53番地57
電話 0133-23-2530
ホームページアドレス <http://www.ja-kitaishikari.or.jp>
Eメールアドレス kanri03@ja-kitaishikari.or.jp



ホームページ



Eメール

KITAISHIKARI
PUBLICATION